

# *Guía de Empresas*

*detrás da discapacidade hai grandes capacidades*



Imprime  
Grafinco, S.L.  
Financia





*Cegasal é a organización empresarial multisectorial que representa e defende os intereses dos centros especiais de emprego de iniciativa social dende o ano 1997.*

*Estas iniciativas empresariais xurdiron tras apostar pola creación de emprego de calidade entre as persoas con discapacidade con maiores dificultades de inserción, a través dun modelo de emprego protexido acorde cos principios da economía social.*

*Cegasal é hoxe un conxunto de empresas que dan traballo a máis de 1.500 persoas con discapacidade en Galicia e desenvolve actividades empresariais en varios sectores, para dar resposta ás demandas e necesidades actuais, tanto de clientes como do colectivo, ofertando postos de traballo axeitados ás capacidades que cada persoa posúe.*

*A evolución do mercado quixo nos últimos anos, atacar a estabilidade das estruturas empresariais do país, mais moitas delas saíron reforzadas. O empeño por manter estas iniciativas e dotalas de recursos que permitan continuar co seu labor, fai imprescindible canalizar con máis eficiencia, as accións que se poñen en marcha.*

*Sirva esta guía de empresas para apoiar os esforzos que os centros especiais de emprego de iniciativa social asociados levan a cabo de cara ao incremento de competitividade, e crear así unha rede de contactos que permitan establecer sinerxías de traballo das que todas e todos sairemos beneficiados.*

*Nas páxinas seguintes atoparás información dos centros especiais de emprego de iniciativa social asociados e información sobre as medidas de contratación para persoas con discapacidade.*

*Propóñoche traballar conxuntamente coas nosas iniciativas.*

*José Antonio Vázquez Freire.*

*Presidente Asociación Empresarial Galega de Centros Especiais de Emprego Sen Ánimo de Lucro.*

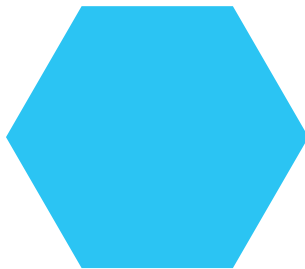

## **Medio Ambiente**

COREGAL  
DIXARDÍN  
EMPREGO SOCIAL  
VIVEIROS VALADARES  
ILUNION LIMPEZA E MEDIOAMBIENTE  
TRAMEVE  
ASPAMADIS  
TRÉBORE JARDINERÍA, S.L.  
ERIT

## **Automoción**

ILUNION SERVIZOS INDUSTRIAIS  
CUALICAR

## **Alimentación e Restauración**

HORNOS LAMASTELLE (Alimentación)  
AIXIÑA (Restauración)  
PRODUTORES DE CARNE DA RIBEIRA SACRA (Alimentación)  
ANDAINA PRO SAÚDE MENTAL EMPREGO SLU (Alimentación)

## **Servizos**

ACTIVA SOCIAL ETT (Emprego e colocación)  
COMBINA SOCIAL (Consultoría, benestar e auxiliares)  
MÁIS PORVIR XESTIÓN SOCIAL (Serv. Sociosanitarios)  
ACCEDE SOCIAL (Transporte)  
ASOCIACIÓN COMPOSTELANA DE AUTOTAXI (Transporte)  
GES (Consultoría)  
ÁMBAR ACCIÓN SOCIAL  
ILUNION LAVANDERÍA  
ILUNION CEE OUTSOURCING, S.A.  
INSERTA EMPLEO (Emprego e colocación)  
LAR PRO SAÚDE MENTAL (Limpeza, Lavandería industrial e Manipulados)

## **Varios:**

INTEGRATEX (Téxtil e complementos)  
GRAFINCO  
ARTEGALIA  
TRÉBORE, S.L.  
I-LAB  
ILUNION RETAIL Y COMERCIALIZACIÓN  
ILUNION SALUD

# COREGAL



*Centro especial de emprego sen ánimo de lucro de iniciativa social dedicada á xestión integral de residuos para alcanzar a máxima redución, reutilización, reciclaxe e valorización dos residuos non perigosos que xeran os clientes, reincorporando ao ciclo de consumo o máximo de materiais e minimizando o seu depósito en vertedoiros.*

---

---

## DATOS FISCAIS

Razón social: COGAMI RECICLADO DE GALICIA, S.L.

CIF: B-15467962

Domicilio fiscal: R/ República Checa, 17, Polígono Empresarial Costa Vella  
15707 Santiago de Compostela (A Coruña)

---

---

## OUTROS DATOS DE INTERESE

Tlf. 981 571 241

Fax 981 631 508

coregal@coregal.gal

www.coregal.gal

---

---

## ENDEREZOS CENTROS DE TRABAJO

- R/ República Checa, 17 - Polígono Empresarial Costa Vella  
15707 Santiago de Compostela (A Coruña) - Tlf. 981 571 241  
coregal@coregal.gal
- Ecoplanta - Boiro: Polígono Ind. Da Espiñeira, Parcela 28  
15930 Boiro (A Coruña) - Tlf. 981 838 908
- Ecoplanta - Carballo: Calle Titanio, Parcela D-5  
Polígono Ind. de Bértoa, 15100 Carballo (A Coruña) - Tlf. 981 718 253
- Ecoplanta - Mos: Carretera Aeropuerto, 43  
36416 Tameiga Mos (Pontevedra) - Tlf. 986 487 113

## Anotacións

---

---

---

---

---

---

---

---

---

---



## SERVIZOS

Recollida selectiva de calquera residuo tanto en entidades públicas como empresas privadas (cartón, plástico, rsu, vidro...).

Xestión de puntos limpos.

Destrución documental.

Destrución de material comisado ou fóra de uso.

Aluguer de colectores.

Lavado de colectores.

Asesoramento.

# DIXARDÍN



*Centro especial de emprego sen ánimo de lucro de iniciativa social dedicado a servizos integrais de xardinería e paisaxismo.*

---

---

## DATOS FISCAIS

Razón social: COREGAL PARQUES E XARDÍNS, S.L.

CIF: B-15731797

Domicilio fiscal: R/ República Checa, 17, Polígono Empresarial Costa Vella  
15707 Santiago de Compostela (A Coruña)

---

---

## OUTROS DATOS DE INTERESE

Tlf. 981 891 908

Fax 981 891 908

dixardin@dixardin.gal

www.dixardin.gal

---

---

## ENDEREZOS CENTROS DE TRABALLO

- Centro 1: Lugar de Raíces nº 1 - 5866 Ames
- Centro 2: Ponte do Gato, s/n, Rendal, Estrada Santiago - N-547, Km 60  
15819 Arzúa - (A Coruña)  
Tlf. 981 891 908 - Fax 981 501 224

### Anotacións

---

---

---

---

---

---

---

---



# SERVIZOS

Diseño e construcción de zonas verdes.  
Conservación e mantemento de zonas verdes.  
Limpeza viaria.  
Repoboacións.  
Instalación de mobiliario urbano.  
Instalación e mantemento de sistemas de rego.  
Mantemento de campos de fútbol.  
Formación e sensibilización ambiental.



# EMPREGO SOCIAL



*Centro especial de emprego sen ánimo de lucro de iniciativa social que conta con catro liñas de servizos: xardinería e viveirismo, produción de prantas de tempada, limpeza viaria e de instalacións e moledaxe en cerámica.*

---

---

## DATOS FISCAIS

Razón social: EMPREGO SOCIAL, SLU

CIF: B-15565864

Domicilio fiscal: R/ Rúas, 3 baixo - 15660 Cambre (A Coruña)

---

---

## OUTROS DATOS DE INTERESE

Tlf. 617 461 721

emso@emso.gal

R/ Rúas, 3 baixo - 15660 Cambre (A Coruña)

www.empregosocial.com

### Anotacións

---

---

---

---

---

---

---



## SERVIZOS

Diseño e construcción de zonas verdes.  
Conservación e mantemento de zonas verdes.  
Limpieza viaria.  
Repoboacións.  
Instalación de mobiliario urbano.  
Instalación e mantemento de sistemas de rego.  
Mantemento de campos de fútbol.  
Formación e sensibilización ambiental.



# VIVEIROS VALADARES

*Centro especial de emprego sen ánimo de lucro de iniciativa social adicado a servizos de xardinería e viveirismo, tamén xestiona varios invernadoiros a través dos cales produce e comercializa prantas, arbustos e árbores.*

---

---

## DATOS FISCAIS

Razón social: VIVEIROS VALADARES, SLU

CIF: B-70237649

Domicilio fiscal: Lugar de Touzas - Valadares

---

---

## OUTROS DATOS DE INTERESE

Tlf. 981 764 377 - 881 083 860 - 636 846 774

adisbismur@cogami.es

Lugar Valadares, Touzas - 15230 Outes (A Coruña)

### Anotacións

---

---

---

---

---

---

---

# SERVIZOS

Producción de pranta ornamental, árbores e arbustos.

Construcción e mantemento de xardíns.

Instalación de sistemas de rego.

Desbroces, repoboacións forestais, podas, etc...

Construcción de pérgolas e paseos en madeira tratada para o exterior.





# ILUNION LIMPIEZA Y MEDIOAMBIENTE

*Centro especial de emprego sen ánimo de lucro de iniciativa social dedicado a executar plans globais para a limpeza de todo tipo de instalacións, entre as que destacan edificios e locais, hipermercados e grandes superficies, centros hospitalarios, centros educativos e instalacións deportivas, centros fabrís e grandes cadeas de montaxe. Infraestruturas do transporte: portos, aeroportos e ferrocarrís.*

---

---

## DATOS FISCAIS

Razón social: ILUNION CEE LIMPIEZA Y MEDIO AMBIENTE, SA

CIF: A-79449302

Domicilio fiscal: R/ Albacete, Torre Ilunion, 3 - 28027 Madrid

---

---

## OUTROS DATOS DE INTERESE

Tlf. 981 234 957

mcvidal@ilunion.com

www.ilunion.com

---

---

## ENDEREZOS CENTROS DE TRABAJO

- R/ José Luís Bugallal Marchesi, 9 - 15008 A Coruña  
Tlf. 981 232 867
  - Gran Vía, 16, Vigo  
Tlf. 986 48 19 10
- 
- 

### Anotacións

---

---

---

---

---

---

---

# SERVIZOS

Hixiene ambiental e xestión de residuos.  
Obras de xardinería ornamental.  
Conservación e mantemento de espazos verdes.  
Servizos forestais e do medio natural.  
Pavimentos deportivos.  
Reciclados RAEE (aparells eléctricos e electrónicos).



# TRAMEVE



*Centro especial de emprego sen ánimo de lucro de iniciativa social cualificado como Centro de Tratamiento de vehículos fóra de uso por sinistro ou fin de vida útil (C.A.T.).*

---

---

## DATOS FISCAIS

Razón social: TRATAMIENTO MEDIOAMBIENTAL DE VEHÍCULOS, S.L.

CIF: B-15722564

Domicilio fiscal: R/ República Checa, 17 - Polígono Empresarial Costa Vella  
15707 Santiago de Compostela (A Coruña)

---

---

## OUTROS DATOS DE INTERESE

Tlf. 981 554 707 / 607 140 928

Fax 981 554 156

central@trameve.gal

www.trameve.gal

---

---

## ENDEREZO CENTRO AUTORIZADO DE TRATAMIENTO

Vía de La Cierva, 90, Polígono Industrial do Tambre  
15890 Santiago de Compostela (A Coruña)

### Anotacións

---

---

---

---

---

---

---

---



# SERVIZOS

Venda de pezas de ocasión de vehículos.

Taxacións de vehículos fóra de uso.

Tramitación de baixas definitivas de vehículos.

Servizo privado de guindastre.



# ASPAMADIS



*Centro especial de emprego sen ánimo de lucro de iniciativa social adicado a actividades de xardinería e limpeza mediante a integración de persoas con discapacidade intelectual.*

---

---

## DATOS FISCAIS

Razón social: ASPAMADIS SL

CIF: B-32470890

Domicilio fiscal: R/ Ribeiriño, 8 - 6ºI - 32001 Ourense

---

---

## OUTROS DATOS DE INTERESE

Tlf: 619 373 854 / 626 032 481

aspamadis@gmail.com

---

---

## ENDEREZOS CENTROS DE TRABAJO

- Fundación San Rosendo: Balneario de Arnoia
- Concelleria de Economía, Emprego e Industria de Ourense:  
Santa M<sup>a</sup> de Europa (Ourense) / Centro Valverde (Allariz)
- Concello de Ourense: Parque Forestal de Montealegre
- Deputación de Ourense:  
Finca Sevilla - Pazo de Villamarín

Outros lugares:

IES A Cañiza / Domusvi / Concello da Peroxa / Concello de Villamarin

Cáritas: Edificio de Cáritas / Gardería As Lagoas

### Anotacións

---

---

---

---

---

---

---

---



## SERVIZOS

Labores de xardinería  
Limpeza de zonas verdes, poda,  
desbroce...



# TRÉBORE JARDINERÍA, S.L.

*Desenvolvemos a nosa actividade no ámbito da xardinería tanto pública como privada, así como na produción e cultivo de plantas ornamentais en maceta, para a comercialización no mercado maiorista.*

---

---

## DATOS FISCAIS

Razón Social: Talleres Trébore Jardinería, S.L.

CIF: B-15890270

Domicilio fiscal: Praza de M<sup>a</sup> Pita, 18, 15001, A Coruña

---

---

## OUTROS DATOS DE INTERESE

Teléfono: 981 640 808/626 992 983

Correo electrónico: [jardineria@trebore.com](mailto:jardineria@trebore.com)

Web: [www.treborejardineria.com](http://www.treborejardineria.com)

---

---

## ENDEREZO CENTRO DE TRABALLO

- Calle Curros Enríquez, 120, San Cosme de Maianca, Mera, Oleiros, 15177, (A Coruña).

### Anotacións

---

---

---

---

---

---

---



## SERVIZOS

- Construción de novos xardíns.
- Deseño e instalación de xardíns verticais.
- Instalacións de sistemas de rega.
- Labores de poda.
- Tratamentos fitosanitarios.
- Mantemento e conservación de Zonas Verdes
- Desbroces, control de maleza e plantas invasoras.
- Produción e cultivo de plantas ornamentais en maceta, comercialización e distribución o mercado maiorista.

# ERIT



*Centro especial de emprego sen ánimo de lucro da Asociación Itinera, voluntarios en saúde mental, adicado ao traballo de xardinería e mantemento de zonas verdes e dirixido á inserción laboral de persoas con trastornos mentais.*

---

---

## DATOS FISCAIS

Razon social: Erit-Itinera S.l

CIF: B70540018

Domicilio Fiscal: República Arxentina nº 22 5º esquerda

---

---

## OUTROS DATOS DE INTERESE

Telefono: 685 990 448

Correo electrónico: Erit.itinera@gmail.com

Web: En desarrollo

---

---

## ENDEREZO CENTRO DE TRABAJO

- República Arxentina nº 22 5º esquerda

### Anotacións

---

---

---

---

---

---

---



## SERVIZOS

Xardinería e mantemento de zonas verdes e sendas, desbroces e limpeza de fincas



# ILUNION SERVICIOS INDUSTRIALES

*Centro especial de emprego sen ánimo de lucro de iniciativa social do sector auxiliar da automoción dedicado á inxección de plásticos e forrado de compoñentes de vehículos.*

*Especialistas en varios servicios lóxicos, ensamblados en procesos industriais e controis de calidade, reparación de pezas defectuosas e seleccións.*

---

---

## DATOS FISCAIS

Razón social: ILUNION SERVICIOS INDUSTRIALES, SL

CIF: B-80771868

Domicilio fiscal: Avd/ Castilla la Mancha, 11 - Cabanillas del campo, Guadalajara

---

---

## OUTROS DATOS DE INTERESE

Tlf. 600 563 574

agonzalezla @ilunion.com

www.ilunion.com/es/division/Servizos-integrales

---

---

## ENDEREZOS CENTROS DE TRABAJO

- Centro 1: R/ Escultor Gregorio Hernández, 6 baixo - Vigo (Pontevedra)
- Centro 2: R/ Redondela, 1 - Parque Tecnolóxico de Galicia  
San Cibrao Das Viñas (Ourense)

### Anotacións

---

---

---

---

---

---

---

---





## SERVIZOS

Fabricación e forrado de pezas e compoñentes para vehículos.  
Preparación de materiais: Picking, Kitting, Packaging, etc...  
Xestión Integral de almacéns en instalacións de clientes.  
Subministro a liñas de produción: secuencias sincronizadas coa liña de montaxe durante todo o proceso.  
Ensamblados en procesos industriais.  
Controis de Calidade (muros de Calidade).  
Retraballos / reparación de pezas defectuosas.

# CUALICAR



*Centro especial de emprego sen ánimo de lucro de iniciativa social dedicado á comercialización de vehículos seminovos, vehículos de quilómetro cero.*

---

---

## DATOS FISCAIS

CIF: B- 15722564

Domicilio fiscal: R/ República Checa, nº 17 - Parque Empresarial Costa Vella  
15707 Santiago de Compostela (A Coruña)

---

---

## OUTROS DATOS DE INTERESE

Enderezo: Cruceiro da Coruña, 141 - A PULLEIRA  
15890 Santiago de Compostela (A Coruña)  
Tlf. 673 058 147  
seminuevos@cualicar.gal  
www.cualicar.gal

### Anotacións

---

---

---

---

---

---

---



## SERVIZOS

Compra e venda de vehículos seminovos.  
Asesoramiento personalizado.  
Revisión certificada de vehículos.  
Financiamento.

# HORNOS LAMASTELLE



*Centro especial de emprego sen ánimo de lucro de iniciativa social do sector da alimentación, dedícase á fabricación e distribución de empanada galega, Tarta de Santiago e biscoitos.*

---

---

## DATOS FISCAIS

Razón social: HORNOS DE LAMASTELLE, S.A.

CIF: A-15437486

Enderezo: R/ República Checa, 17 - Parque Empresarial Costa Vella  
15707 Santiago de Compostela (A Coruña)

---

---

## OUTROS DATOS DE INTERESE

Tlf. 981 631 226

Fax 981 631 508

administracion@lamastelle.com

www.lamastelle.com

---

---

## ENDEREZOS CENTROS DE TRABAJO

- Avda. Rosalía de Castro, 12, Montrove - Oleiros (A Coruña)  
Tlf. 981 631 226 - Fax 981 631 508
- E-mail: administracion@lamastelle.com
- Establecemento de venda directa: R/ Juan Flórez, nº 134, A

### Anotacións

---

---

---

---

---

---

---

---



## PRODUCTOS

Empanada artesá feita a man comercializada en conxelado. Multitude de sabores en diversos formatos.

Empanadillas en 5 formatos diferentes con posibilidades de sabores variados.

Tarta de Santiago artesá con Indicación Xeográfica Protexida nº TS-I-010.

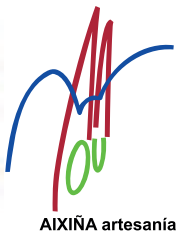

# AIXIÑA

*Centro especial de emprego sen ánimo de lucro de iniciativa social que realiza tres liñas de servizos diferenciados: prestación de servizos sociosanitarios, servizos de restauración en locais e a domicilio e talleres de montaxes.*

---

---

## DATOS FISCAIS

Razón social: CEE AIXIÑA

CIF: G-32144669

Domicilio fiscal: R/ Recaredo Paz, 1 (Finca Sevilla) - 32005 Ourense

---

---

## OUTROS DATOS DE INTERESE

Tlf. 988 269 537

laboral@aixiña.org

www.aixiña.es

---

---

## ENDEREZOS CENTROS DE TRABAJO

- R/ Recaredo Paz, 1 (Finca Sevilla) - 32005 Ourense  
Tlf. 988 233 304 - Fax 988 246 689
- Establecemento de venda directa: Praza Maior, 12 - 32005 Ourense  
Tlf. 988 221 746

### Anotacións

---

---

---

---

---

---

---



## SERVIZOS

Restauración para empresas e particulares.

Comedores propios en Ourense e Allariz.

Xantar sobre rodas.

Catering a colectivos (colexios, centros de asistencia, eventos....)

Talleres laborais: montaxe e personalización de trofeos, montaxe de estores, clasificación de perchas e carpintería metálica.

Marca propia de artesanía en pedra e madeira: AIXIÑA ARTESANÍA.

Tenda Artesá (comercio propio de artigos de regalo).

Servizo de rehabilitación integral para persoas con discapacidade e cuidadores.

Xestión de centros de día e residencias.

Pisos de vacacións para persoas con discapacidade en Sanxenxo.



## PRODUCTORES DE CARNE DA RIBEIRA SACRA

*Centro especial de emprego sen ánimo de lucro de iniciativa social dedicado á cría de gando con venda ao por maior dos produtos derivados, así como comercialización directa en carnicería propia.*

---

---

### DATOS FISCAIS

Razón social: PRODUCTORES DE CARNE DA RIBEIRA SACRA, S.L.

CIF: B-27205913

Domicilio fiscal: Ctra. Currelos, As Lamas, s/n - 27400 Monforte de Lemos (Lugo)

---

---

### OUTROS DATOS DE INTERESE

Tlf. 639 644 335

prodeme@hotmail.com

www.prodeme.org

Ctra. Currelos, As Lamas s/nº - 27400 Monforte de Lemos (Lugo)

---

---

### ENDEREZO ATENCIÓN AO PÚBLICO

Ctra. Currelos, As Lamas s/nº - 27400 Monforte de Lemos (Lugo)

#### Anotacións

---

---

---

---

---

---

---

---



## SERVIZOS

Explotación gandeira.  
Comercialización carne Tenreira Galega.  
Venta de porco criado en semiliberdade.  
Comercialización de carne de cordeiro.  
Embutidos.  
Tratamento e venda de zurro en diversos formatos.



# ANDAINA PRO SAÚDE MENTAL



*Centro especial de emprego sen ánimo de lucro de iniciativa social que busca a inserción laboral de persoas con enfermidade mental residentes nas áreas rurais da comarca Ulla-Sar e a Mancomunidade de Ordes.*

---

---

## DATOS FISCAIS

Razón social: ANDAINA PRO SAÚDE MENTAL EMPREGO SLU

CIF: B-70524814

Domicilio fiscal: Lugar de Vigo, 138 - 15981 Dodro (A Coruña)

---

---

## OUTROS DATOS DE INTERESE

Tlf. 650 270 824 / 660 835 257

andainapsmemprego@gmail.com

andainapsm.org

---

---

## ENDEREZO CENTRO DE TRABAJO

- Lugar de Vigo, 138 - 15981 Dodro (A Coruña)

### Anotacións

---

---

---

---

---

---

---

---

A photograph showing two men in a laboratory or industrial setting. They are wearing white lab coats and hairnets. The man on the left is holding a large wooden spoon filled with dark grapes, pouring them into a white bucket. The man on the right is wearing green gloves and is looking down at the bucket. In the background, there is a red fire extinguisher. The overall scene suggests a process of food processing or quality control.

## SERVIZOS

Dedicámonos ao aproveitamento e transformación de materia prima galega para a elaboración artesanal de sidra, zumes e polpas naturais.

# ACTIVA SOCIAL E.T.T.



*Centro especial de emprego sen ánimo de lucro de iniciativa social de traballo temporal, que ofrece solucións de contratación temporal ás empresas de Galicia que buscan integrar persoas con discapacidade aos seus cadros de persoal.*

---

---

## DATOS FISCAIS

Razón social: ACTIVA SOCIAL EMPRESA DE TRABAJO TEMPORAL, S.L.  
CIF: B-70204110  
Domicilio Fiscal: R/ Dublín, 3, Baixos  
15707 Santiago de Compostela (A Coruña)

---

---

## OUTROS DATOS DE INTERESE

Tlf. 600 000 416  
info@activasocial.gal  
www.activasocialett.com

---

---

## ENDEREZOS CENTROS DE TRABAJO

- Delegación Norte: R/ Dublín, 3 baixo  
15707 Santiago de Compostela (A Coruña)  
Telf. 600 300 032
- Delegación de Pontevedra: PLT Valadares  
Centro de Negocios Oficina, 3-4 - 36314 Vigo (Pontevedra)  
Telf. 600 917 475 (Ana Gil)

### Anotacións

---

---

---

---

---

---

---

---

## SERVIZOS

Análise das características dos postos a cubrir.  
Reclutamento co apoio do Servizo de Intermediación Laboral.  
Probas de selección.  
Contratación.  
Posta a disposición.  
Seguimento e asesoramento.



# COMBINA SOCIAL



*Centro especial de emprego sen ánimo de lucro de iniciativa social dedicado á organización de servizos auxiliares para empresas como: recepción, limpeza, conserxería, control de accesos, loxística, procesos industriais e consultaría especializada en accesibilidade universal.*

---

---

## DATOS FISCAIS

Razón social: COMBINA SOCIAL, S.L.  
CIF: B-70204094  
Domicilio Fiscal: R/ Dublín, 3, Baixos  
15707 Santiago de Compostela (A Coruña)

---

---

## OUTROS DATOS DE INTERESE

Tlf. 673 270 765  
xerencia@combinasocial.gal  
www.combinasocial.gal

---

---

## ENDEREZOS CENTROS DE TRABALLO

- Edificio Cadoiro Centro de Negocios - R/ Rep. Checa, 52 - PE. - Costa Vella  
15707 Santiago de Compostela
- R/ Da Luz, 4, Fingoi - 27002 Lugo

### Anotacións

---

---

---

---

---

---

---

---



## SERVIZOS

### **Organización e xestión de servizos auxiliares para empresas:**

- Recepción e atención telefónica
- Limpeza e mantemento
- Conserxería e celaduría
- Control de accesos
- Loxística

### **Consultaría especializada:**

- Accesibilidade universal
- Sistemas de xestión da calidade

# MÁIS PORVIR XESTIÓN SOCIAL



*Centro especial de emprego sen ánimo de lucro de iniciativa social con dúas liñas de actividade diferenciadas: servizos de atención sociosanitaria e servizos auxiliares a empresas e organizacións*

---

---

## DATOS FISCAIS

Razón social: MÁIS PORVIR XESTIÓN SOCIAL, S.L.U

CIF: B-70380019

Domicilio fiscal: Lg. A Pedra, nº30 - Nantón  
15149 Cabana de Bergantiños (A Coruña)

---

---

## OUTROS DATOS DE INTERESE

Tlf. 981 734 985 / 693 227 394

info@maisporvir.es

www.maisporvir.es

**Anotacións**

---

---

---

---

---

---

---

---



# SERVIZOS

## **Servizos sociosanitarios:**

- Axuda no fogar
- Asistencia persoal
- Formación a persoas con discapacidade
- Xestión de centros residenciais

## **Servizos auxiliares a empresas e organizacións:**

- Limpeza viaria e profesional de edificios e locais
- Mantemento, conservación e instalación de mobiliario urbano en madeira
- Recepción, control de accesos e conserxería
- Acompañamento en transporte

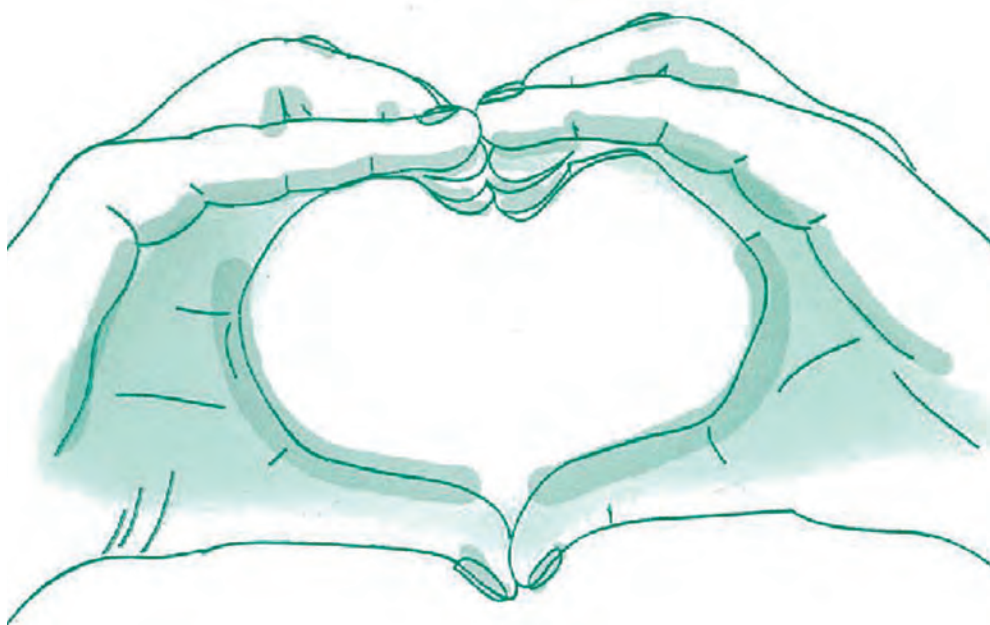

# ACCEDE SOCIAL, S.L.



*Centro especial de emprego sen ánimo de lucro de iniciativa social dedicado a ofrecer servizos de transporte adaptado, posibilitando a mobilidade de grupos de persoas con discapacidade ou en situación de dependencia ante a imposibilidade do uso dun transporte normalizado.*

---

---

## DATOS FISCAIS

Razón social: ACCEDE SOCIAL, S.L.

CIF: B-15780778

Domicilio Fiscal: R/ República Checa, 17

Parque Empresarial Costa Vella - 15707 Santiago de Compostela (A Coruña)

---

---

## OUTROS DATOS DE INTERESE

Tlf. 697 671 162 / 607 254 508

xestion@coincotransporte.gal

www.accedesocial.gal

### Anotacións

---

---

---

---

---

---

---

---

## SERVIZOS

Transporte con vehículo adaptado con recollida porta a porta dentro dunha ruta previamente consensuada cos usuarios.

Transporte regular a centros de día para persoas en situación de dependencia, persoas maiores, persoas con discapacidade.

Transporte discrecional para xuntanzas, grupos e/ou eventos. Excursións e viaxes.



# ASOCIACIÓN COMPOSTELANA DE AUTOTAXI



*Centro especial de emprego sen ánimo de lucro de iniciativa social dedicado a proporcionar ás persoas usuarias servizos de transporte de taxi, adaptados ás necesidades solicitadas a través da central de Radiotaxi, as 24 horas os 365 días do ano, na área de Santiago de Compostela. Dita frota conta con tres vehículos de taxi adaptados (eurotaxi) regulamentariamente para o traslado de persoas usuarias con mobilidade reducida, entre outros.*

---

---

## DATOS FISCAIS

Razón social: ASOCIACIÓN COMPOSTELANA DE AUTOTAXI

CIF: G-15317639

Domicilio fiscal: Praza Camilo Díaz Valiño s/n.

Estación de Autobuses - 15704 Santiago de Compostela (A Coruña)

---

---

## OUTROS DATOS DE INTERESE

Tlf. 696 729 090

tesoreriartcompostela@gmail.com

www.radiotaxicompostela.com

### Anotacións

---

---

---

---

---

---

---



## SERVIZOS

### Servizo 24h

**Servizos Galicia-Tours** - Servizo de rutas turísticas por Galicia.

**Transporte de bicicletas** - Vehículos de autotaxi adaptados para este servizo.

**Servizos de Aeroporto** - Recollida e traslado en calquera dos tres aeroportos de Galicia.

**Convenios Corporativos** - Traslados adaptados a empresas (congresos, xornadas empresariais, hoteis, etc.) e facturación centralizada.

**981 56 92 92**

# GES

*Centro especial de emprego sen ánimo de lucro de iniciativa social dedicado á xestión empresarial e consultaría.*



---

---

## DATOS FISCAIS

Razón social: GALEGA DE ECONOMÍA SOCIAL, S.L.  
CIF: B-15913684  
Domicilio Fiscal: R/ República Checa, 17  
Parque Empresarial Costa Vella - 15707 Santiago de Compostela (A Coruña)

---

---

## OUTROS DATOS DE INTERESE

Tlf. 981 519 026  
Fax 981 574 174  
ges@galegadeeconomiasocial.gal  
www.galegadeeconomiasocial.gal

### Anotacións

---

---

---

---

---

---

---



## SERVIZOS

Consultoría e xestión empresarial.

# ÁMBAR ACCIÓN SOCIAL



*Centro especial de emprego sen ánimo de lucro de iniciativa social dedicado á organización, realización e xestión de servizos de asistencia persoal.*

---

---

## DATOS FISCAIS

Razón social: ÁMBAR ACCIÓN SOCIAL S.L.

CIF: B-70218276

Domicilio fiscal: LG. Carreira - San Roque, Ribeira (A Coruña)

---

---

## OUTROS DATOS DE INTERESE

Tlf. 981 875 475

[ambar.accion.social@gmail.com](mailto:ambar.accion.social@gmail.com)

[www.asociacionambar.org](http://www.asociacionambar.org)

---

---

## ENDEREZOS CENTROS DE TRABAJO

- Centro 1: LG. Carreira - San Roque, Ribeira (A Coruña)
- Centro 2: R/ Castelao, 55 - Pobra do Caramiñal (A Coruña)

### Anotacións

---

---

---

---

---

---

---



# SERVIZOS

Rehabilitación  
Formación  
Fisioterapia  
Terapia ocupacional  
Logopedia  
Información  
Asesoramiento



# ILUNION LAVANDERÍAS



*Centro especial de emprego sen ánimo de lucro de iniciativa social dedicado adquisición, tenencia, subministro, arrendamento de todo tipo de roupa e lencería e a explotación comercial de lavanderías industriais, así como a promoción, dirección, xestión e administración de centros especiais de emprego, promoción laboral de persoas traballadoras con discapacidade, que teñan como obxecto principal a explotación comercial de lavanderías industriais.*

---

---

## DATOS FISCAIS

Razón social: ILUNION LAVADERIAS, SAU  
CIF: A-79475729  
Domicilio fiscal: R/ Albacete, 3, 6 piso - 28027 Madrid

---

---

## OUTROS DATOS DE INTERESE

Tlf. 981 561 867  
rpichel@ilunion.com  
www.ilunionlavanderia.com

---

---

## ENDEREZO CENTRO DE TRABAJO

- PI. O Tambre, Vía Pasteur, N° 17 - 15890 Santiago de Compostela

### Anotacións

---

---

---

---

---

---

---

# SERVIZOS

Lavado e renting de roupa hospitalaria, hoteleira e de uniformidade laboral

 XUNTA  
DE GALICIA

ILUNION LAVANDERIAS, S.A.U.  
Centro Especial de Empleo  
Nº CEE: 112-GZ

**Programa de integración laboral  
de persoas con discapacidade  
en centros especiais de emprego  
subvencionado pola  
Consellería de Economía, Emprego  
e Industria**





# ILUNION CEE OUTSOURCING

*Centro especial de emprego sen ánimo de lucro de iniciativa social dedicado ao deseño e xestión de proxectos de Outsourcing en procesos intensivos en man de obra, implantando solucións innovadoras co obxectivo de achegar valor e eficiencia a cada un dos nosos clientes.*

---

---

## DATOS FISCAIS

Razón social: ILUNION CEE OUTSOURCING, SAU

CIF: A-86098118

Domicilio fiscal: R/ Albacete, nº 2, Edif. Mizar, 6ª planta - 28016 Madrid

---

---

## OUTROS DATOS DE INTERESE

Tlf. 981 234 957

mcvidal@ilunion.com

www.ilunion.com

---

---

## ENDEREZO CENTRO DE TRABAJO

- R/ José Bugallal Marchesi, 9 - A Coruña

### Anotacións

---

---

---

---

---

---

---

---

# SERVIZOS

Servizos industriais  
Loxística  
Merchan  
Servizos xerais  
Sport e lecer  
Educa  
Atención ao cliente  
Servizos IT



# INSERTA EMPLEO

*Centro especial de emprego sen ánimo de lucro de iniciativa social dedicado aos recursos humanos da Fundación ONCE.*



## Inserta

---

---

## DATOS FISCAIS

Razón social: ASOCIACIÓN INSERTA EMPLEO

CIF: G-85563302

Domicilio fiscal: R/ Fray Luis de León, 11 2º Pl - 28012 Madrid

---

---

## OUTROS DATOS DE INTERESE

Tlf. 667 154 742

[miglesias.inserta@fundaciononce.es](mailto:miglesias.inserta@fundaciononce.es)

[www.portalento.es](http://www.portalento.es)

---

---

## ENDEREZOS CENTROS DE TRABAJO

- A Coruña: Cantón Grande 3 1º 15003 A Coruña
- Santiago de Compostela: Edificio Área Central, Praza de Europa, 15 A, 2ªplanta, 15707 Santiago de Compostela
- Vigo: Gran Vía, 16 Vigo - 36203 Pontevedra

### Anotacións

---

---

---

---

---

---

---



# Inserta

*Tu inversión más rentable*

## SERVIZOS

Desenvolvemento de proxectos de inserción laboral para persoas con discapacidade con atención personalizada achegando asesoramento e orientación, formación (desenvolvemento de competencias, habilidades, competencias transversais, programa de fomento e apoio para un emprendemento sustentable, cualificación e formación profesional para o emprego, prácticas formativas) e inserción laboral.

Asesoramento e Servizos a empresas para a xeración de oportunidades, contratación de persoas traballadoras con discapacidade e apoio na xestión da súa Responsabilidade Social Corporativa con Discapacidade: análise de postos de traballo, selección por capacidades, asesoramento integral en discapacidade, xornadas de sensibilización, bolsa de candidaturas, posicionamento en liña...

# SERVILAR 2018, SLU



*Centro especial de emprego sen ánimo de lucro de iniciativa social promovido por Fundación Lar que nace co obxectivo de empregar a persoas con Trastorno Mental Grave (TMG). Traballamos para lograr a integración laboral de persoas con TMG xerando emprego real, estable e de calidade. Desta forma loitamos contra o estigma asociado a estas patoloxías e melloramos a calidade de vida das persoas.*

---

---

## DATOS FISCAIS

Razón social: SERVILAR 2018, SLU

CIF: B-94171758

Domicilio fiscal: R/ do Muiño Novo, 1-3, A Laxe - 36619 Vilagarcía de Arousa

---

---

## OUTROS DATOS DE INTERESE

Tlf. 986 696 742 / 655 065 897

laremplo@lar.org.es

www.larprosaludmental.com

### Anotacións

---

---

---

---

---

---

---

---



# SERVIZOS

Limpeza  
Lavandería industrial  
Manipulados

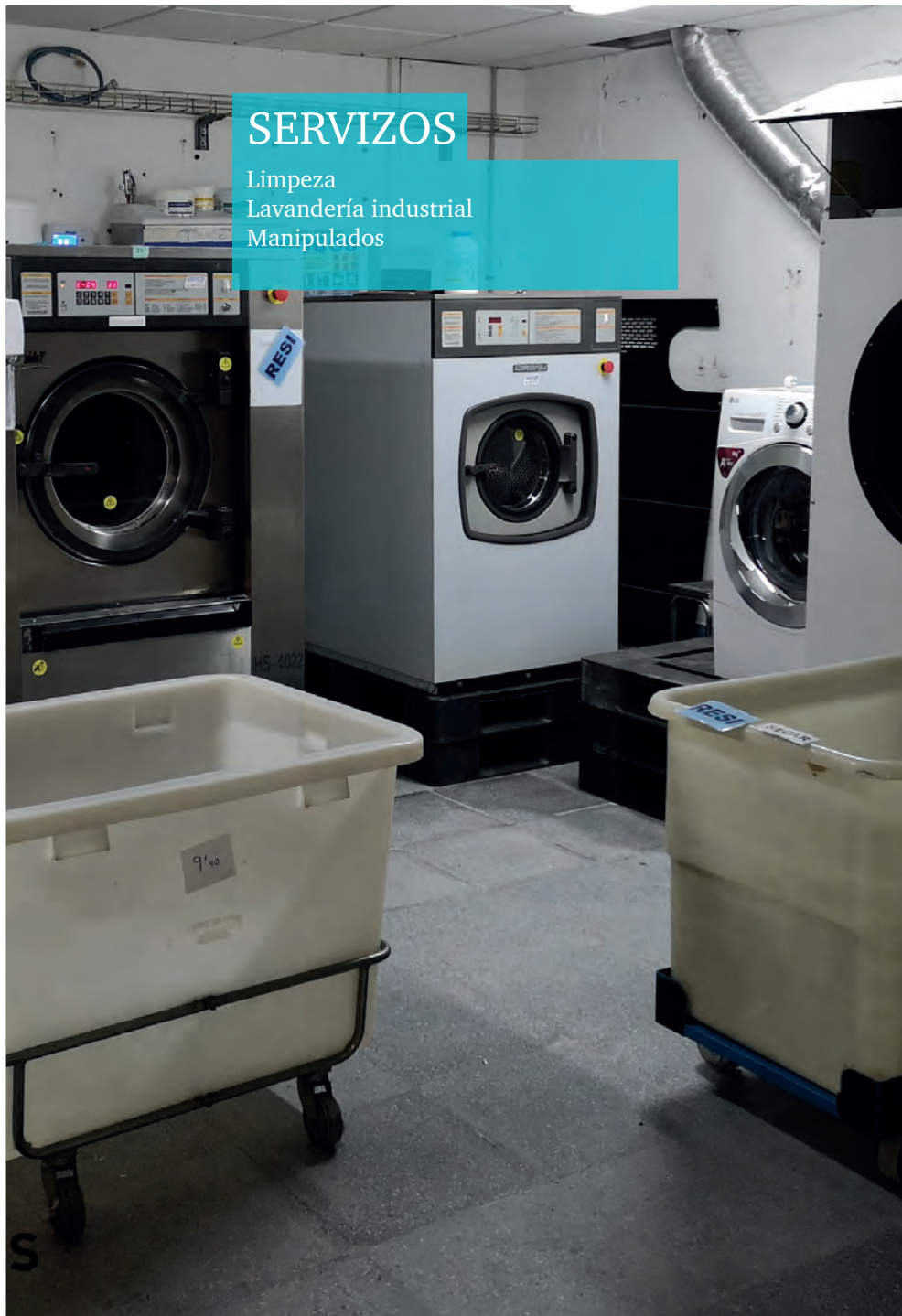

# INTEGRATEX

**INTEGRATEX**

*Centro especial de emprego sen ánimo de lucro de iniciativa social que consta de tres franquías de INDITEX que comercializan produto outlet (Massimo Dutti, TEMPE e Pull&Bear), xestionadas por persoas con discapacidade.*

---

---

## DATOS FISCAIS

Razón social: GALEGA DE INTEGRATEX, S.L.

CIF: B-70010012

Domicilio fiscal: R/ República Checa, 17 - Polígono Empresarial Costa Vella  
15707 Santiago de Compostela (A Coruña)

---

---

## OUTROS DATOS DE INTERESE

Tlf. 988 440 220 / 988 440 349 / 981 356 073

massimodutti@integratex.gal, tempe@integratex.gal, pull&bear@integratex.gal

www.integratex.gal

---

---

## ENDEREZOS CENTROS DE TRABALLO

- INTEGRATEX: R/ Fonteiriña, 4, Zona comercial Outlet  
32660 Allariz, Ourense - Tlf. 988 440 220  
massimodutti@integratex.es
- TEMPE: R/ Fonteiriña, 5, Zona comercial Outlet  
32660 Allariz, Ourense - Tlf. 988 440 349  
Correo electrónico: tempe@integratex.gal
- PULL&BEAR: R/ Real, 82 - 15402 Ferrol (A Coruña)

### Anotacións

---

---

---

---

---

---

---

---



## SERVIZOS

Comercialización de roupa, calzado e complementos das marcas do Grupo Inditex.

# GRAFINCO



*Centro especial de emprego sen ánimo de lucro de iniciativa social adicado ao deseño especializado e impresión que ofrece ao mercado unha ampla gama de produtos gráficos sobre todo tipo de soportes.*

---

---

## DATOS FISCAIS

Razón social: GRÁFICAS INTEGRALES COGAMI, S.L.

CIF: B-15650831

Domicilio fiscal: R/ República Checa, 17 - Polígono Empresarial Costa Vella  
15707 Santiago de Compostela (A Coruña)

---

---

## OUTROS DATOS DE INTERESE

Tlf. 982 284 421

Fax 982 284 758

grafinfo@grafinfo.gal

www.grafinfo.gal

---

---

## ENDEREZO CENTRO DE TRABAJO

- Rúa da Luz, 4 (Campus Universitario) - 27002 Lugo

### Anotacións

---

---

---

---

---

---

---

---



## PRODUCTOS

Catálogos, papelería corporativa, libros e revistas.  
Carteis, calendarios, expositores e folletos.  
Rotulación, adhesivos, cd's, estoxos e lonas.  
Etiquetas, lotarías, selos de caucho e vinilos.  
Todo tipo de impresións en papel, cartón ou cartulina.

## SERVIZOS

Impresión offset.  
Impresión dixital pequeno formato.  
Impresión dixital en gran formato.  
Encadernación.  
Acabados especiais.

# ARTEGALIA



*Centro especial de emprego sen ánimo de lucro de iniciativa social dedicado á distribución especializada en: embalaxes, roupa laboral, EPIS, produtos químicos, traballos de manipulación, empaquetados, etc.*

---

---

## DATOS FISCAIS

Razón social: ARTEGALIA ECONOMÍA SOCIAL, S.L.

CIF: B-70105788

Enderezo: R/ República Checa, 17 - Parque Empresarial Costa Vella  
15707 Santiago de Compostela (A Coruña)

---

---

## OUTROS DATOS DE INTERESE

Tlf. 607 545 720

central@artegaliadistribucion.gal

www.artegaliadistribucion.gal

### Anotacións

---

---

---

---

---

---

---

## SERVIZOS

Papel, rafia, tela, caixas de cartón e embalaxes.

Film de paletizar manual e automático.

Envases alimentación: pet, foamp, etc..

Celulosas.

Artigos de un só uso (vasos, cubertos, etc..)

Roupa laboral e equipos de protección individual.

Material de oficina.

Cartuchos de impresión remanufacturados e orixinais.

Manipulación e montaxe de traballos varios (elaboración de regalos, lotes de nadal, complementos mecánicos, empaquetados, montaxe de complementos, etc...)

Consultar necesidades





## TRÉBORE, S.L.

*Desenvolvemos a nosa actividade en dous sectores diferenciados:*

*- Servizo Integral de Mantemento, dedicado á limpeza e mantemento de edificios.*

*- Deseño Gráfico e Regalo de empresa, o cal ofrece un servizo integral a todas aquelas empresas e entidades que queiran potenciar a súa imaxe, deseñando e creando desde a súa marca a todas as aplicacións precisas para promocionar un produto.*

---

---

### DATOS FISCAIS

Razón Social: Talleres Trébore S, L.

CIF: B-15890270

Domicilio fiscal: Praza de M<sup>a</sup> Pita, 18, 15001, A Coruña.

---

---

### OUTROS DATOS DE INTERESE

Servicio Integral de Mantemento:

Telefono: 981 910 100

Fax: 981 910 101

Deseño Gráfico e Regalo de empresa:

Telefono: 981 228 033

Correo: [trebore@trebore.com](mailto:trebore@trebore.com); [contacto@trebore.com](mailto:contacto@trebore.com)

Web: <https://www.trebore.com/>

---

---

### ENDEREZOS CENTROS DE TRABAJO

- Servizo Integral de Mantemento: Polígono de Pocomaco, Quinta Avenida Nº 91, 15190, A Coruña
- Deseño Gráfico e Regalo de empresa: Rúa Riego de Agua nº 13-15 1º, 15001, A Coruña.

#### Anotacións

---

---

---

---

---

---

---

---

---

---



# SERVIZOS

## **Servizo Integral de Mantemento:**

- Limpeza interior de edificios e oficinas.
- Limpeza de espazos comúns.
- Tratamento de chans.
- Limpeza de cristais.

## **Deseño gráfico e regalo de empresa:**

- Deseño gráfico corporativo, editorial, publicitario, Web...
- Deseño de logotipos e identidade corporativa.
- Deseño de tarxetas de visitas e papelería corporativa.
- Deseño de folletos, carteis, flyers.
- Deseño de revistas.
- Deseño e maquetación de libros.
- Deseño de imaxe gráfica para eventos (congresos, seminarios, cursos, presentacións...).
- Merchandising, artigos publicitarios e regalos de empresa personalizados co seu logo ou sen ningunha marca.



# I-LAB



*Centro especial de emprego sen ánimo de lucro de iniciativa social dedicado á xoiería e artesanía galega ademais de realizar un servizo de transporte adaptado para persoas con mobilidade reducida.*

---

---

## DATOS FISCAIS

Razón social: I-LAB CENTRO ESPECIAL DE EMPLEO, SLU

CIF: G-15038797

Domicilio fiscal: R/ Rafael Alberti, 10, baixo - 15008 A Coruña

---

---

## OUTROS DATOS DE INTERESE

Tlf. 698 126 568

[i-lab@grumico.com](mailto:i-lab@grumico.com)

[www.centroilab.org](http://www.centroilab.org)

### Anotacións

---

---

---

---

---

---

---

---

## SERVIZOS

Artesanía en pezas de xoiería,  
trofeos ou galardóns  
Transporte adaptado





# ILUNION RETAIL & COMERCIALIZACION

*As tendas Ilunion son un referente no seu sector nas categorías de prensa local, nacional e internacional, revistas de divulgación xeral e específica, libros, agasallos e bombóns, flores e artigos de “primeira necesidade” e de “conveniencia”, e estamos presentes nos máis importantes centros hospitalarios do país.*

---

---

## DATOS FISCAIS

Razón social: ILUNION RETAIL Y COMERCIALIZACIÓN, SAU

CIF: A-79476941

Domicilio fiscal: R/ Albacete, 3 - 28027 Madrid

---

---

## OUTROS DATOS DE INTERESE

Tlf. 915 017 976

[cperalta@ilunion.com](mailto:cperalta@ilunion.com)

[www.ilunion.com](http://www.ilunion.com)

---

---

## ENDEREZOS CENTROS DE TRABAJO

- Centro 1: Hospital do Meixoeiro  
R/ Meixoeiro, s/n - Interior del Hospital - 36200 Pontevedra
- Centro 2: Centro Comercias As Cancelas  
Avda. Camino Frances s/n - Local 149 15703 A Coruña
- Centro 3: Hospital Universitario A Coruña (CHUAC)  
Lugar Curramontes, s/n - Junto al aparcamiento del Hospital - 15009 A Coruña
- Centro 4: Hospital do Salnés  
R/ Hospital Do Salnes, 30 - 36619 Pontevedra
- Centro 5: Hospital Alvaro Cunqueiro  
Entrada de Clara Campoamor, 341 - 36312 Pontevedra
- Centro 6: Hospital Arquitecto Marcide  
Avda. De la Residencia s/n - Interior del hospital - 15405 A Coruña

### Anotacións

---

---

---

---

---

---

---

---



## SERVIZOS

Prensa escrita e artigos de primeira necessidade.

# ILUNION SALUD



*Centro especial de emprego sen ánimo de lucro de iniciativa social dedicado á comercialización de produtos de apoio e ortopédicos, así como a elaboración e subministro de produtos de ortopedia técnica feitos a medida para os nosos clientes. Especialistas en mobilidade (cadeiras de rodas) e ortésica.*

---

---

## DATOS FISCAIS

Razón social: ILUNION SALUD, S.A

CIF: A-79707295

Domicilio fiscal: R/ Albacete, 3, 6 piso - 28027 Madrid

---

---

## OUTROS DATOS DE INTERESE

Tlf. 911 213 000

[jleizaola@ilunion.com](mailto:jleizaola@ilunion.com)

[www.ilunion.com](http://www.ilunion.com)

---

---

## ENDEREZOS CENTROS DE TRABAJO

- Centro 1: Curramontes 12, 15009 A Coruña  
Tlf. 981 142 210  
[mfgarcia@ilunion.com](mailto:mfgarcia@ilunion.com)
- Centro 2: Carretera Catabois 623, 15405 Ferrol (A Coruña)  
Tlf. 981 330 617  
[ltenreiro@ilunion.com](mailto:ltenreiro@ilunion.com)

## Anotacións

---

---

---

---

---

---

---

---

# Ortopedia

## SERVIZOS

Subministro de produtos de ortopedia



## A COTA DE RESERVA 2%

A normativa sobre dereitos das persoas con discapacidade recolle a **obriga das empresas públicas e privadas** cun cadro de persoal de 50 ou máis persoas traballadoras, **a reservar un 2% dos postos de traballo para persoas con discapacidade.**

A finalidade principal da reserva é fomentar a contratación directa de persoas con discapacidade nas empresas.

Mais **se concurre a excepcionalidade** por falta de perfís axeitados nas ofertas de traballo que se presentan á oficina de emprego ou por causas organizativas das empresas, pódese cumprir de xeito excepcional e transitorio, mediante a **realización de medidas alternativas.**

Para adoptar algunha das medidas alternativas previstas, como xeito de cumprir a cota de reserva, **requírese** obter unha **autorización administrativa** que conceden os servizos públicos de emprego, **denominada Certificado de Excepcionalidade.**

O Certificado de excepcionalidade concédese por unha **duración de 3 anos**, e conleva realizar accións que acrediten o cumprimento da obriga de xeito alternativo. Dita certificación **terá que ser renovada, sempre que non se alcance a cota de reserva do 2% de contratacións directas de persoas con discapacidade.**

## AS MEDIDAS ALTERNATIVAS

**As medidas alternativas** existentes consisten en **dar carga de traballo aos centros especiais de emprego**, contratando bens ou servizos por importe mínimo de 3 veces o IPREM anual por cada persoa con discapacidade deixada de contratar por debaixo do 2%.

Tamén é posible realizar como medida alternativa, unha **doazón ou acción de patrocinio de carácter monetario a favor de asociacións ou fundacións de utilidade pública**, por importe anual mínimo de 1,5 veces o IPREM por cada persoa traballadora con discapacidade deixada de contratar por debaixo do 2%.



**Ou ben, constituír un enclave laboral** que consiste nun contrato cun centro especial de emprego, por importe anual mínimo de 3 veces o IPREM anual por cada persoa con discapacidade deixada de contratar por debaixo da cota de reserva.

Cegasal facilita o cálculo das medidas alternativas a través do formulario publicado na páxina [www.cegasal.com](http://www.cegasal.com), onde tamén atoparás información detallada sobre o fomento da contratación directa de persoas con discapacidade, ou a adopción de medidas alternativas.

### **Notas:**

**IPREM ANUAL 2017** (12 pagas): 6.390,13 €

**ASOCIACIÓNS E FUNDACIÓNS DE UTILIDADE PÚBLICA:** O seu obxecto social deberá ser, entre outros, a formación profesional, a inserción laboral ou a creación de emprego a favor das persoas con discapacidade, incluídas as accións destinadas a proxectos dirixidos ao desenvolvemento do deporte paralímpico.

### **INCENTIVOS Á CONTRATACIÓN**

Co fin de facilitar a contratación directa de persoas con discapacidade na empresa ordinaria, as Administracións Públicas establecen subvencións económicas, incentivos fiscais, bonificacións á seguridade social e apoios para promover a accesibilidade dos postos de traballo.

A través de Cegasal facilítase a realización de accións de responsabilidade social empresarial para as empresas e organizacións, e colaboración cos servizos de intermediación laboral especializados ou axencias de colocación autorizadas que procuran perfís axeitados de profesionais con discapacidade para a túa empresa.

Máis información: [www.cegasal.com](http://www.cegasal.com) / [info@cegasal.com](mailto:info@cegasal.com)

RECURSO DA CONTRATACIÓN PÚBLICA PARA A EMPLEABILIDADE DE PERSOAS CON DISCAPACIDADE  
(O SEU USO É OBRIGATORIO PARA TODA A ADMINISTRACIÓN PÚBLICA)

RESERVA DE CONTRATOS A CENTROS ESPECIAIS DE EMPREGO DE INICIATIVA SOCIAL E EMPRESAS DE INSERCIÓN

RESERVA DE CONTRATOS DE SERVIZOS DE CARACTER SOCIAL, CULTURAL E DE SAÚDE A DETERMINADAS ORGANIZACIONES ENTRE AS QUE ESTÁN OS CENTROS ESPECIAIS DE EMPREGO DE INICIATIVA SOCIAL

RESTO DE CONTRATOS  
RESERVA DE LOTES PARA CENTROS ESPECIAIS DE EMPREGO DE INICIATIVA SOCIAL

O RESTO DE CONTRATOS  
CLÁUSULAS SOCIAIS NA REDACCIÓN DOS PLIEGOS E CLAUSULAS ADMINISTRATIVAS

REGÚLASE SEGUNDO A DISPOSICIÓN ADICIONAL 4ª DA LCSP

- A lei fixa un % mínimo de contratos reservados para a Administración do Estado.
- As CC.AA. e os concellos tamén están obrigados a reservar e os seus órganos de goberno deben adoptar acordos sobre o % de reserva sobre o volume total de contratos

Afecta a todos os contratos e procedementos

REGÚLASE SEGUNDO A DISPOSICIÓN 48 DA LCSP

- É ADICIONAL A RESERVA DA DISPOSICIÓN ADICIONAL 4ª
- A lexislación non fixa porcentaxe mínima polo que é un recurso que a Administración pode utilizar libremente para mellorar a empregabilidade de persoas con discapacidade.

Afecto solo a determinados contratos de servizos sociais, cultural ou de saúde e a todos os procedementos.

REGÚLASE NO ART. 99 DA LCSP

- A lei obriga a dividir por lotes todos os contratos. Poden reservarse algúns dos lotes para CEEIs

Afecta a todos os contratos e procedementos. Cando non é posible a división debe xustificarse no expediente (non cabe xustificación nos contratos de obra)

REGÚLASE NO ART. 202 DA LCSP

- A lei obriga a incluír ao menos unha cláusula social, vinculada co obxecto do contrato e a que esta non sexa discriminatoria.
- É OBRIGATORIO controlar o seu cumprimento.

Afecta a todos os contratos e procedementos.











R/Modesto Brocos 7, bloque 3 baixos  
15704 Santiago de Compostela  
Móbil 673 042 029  
info@cegasal.com  
www.cegasal.com